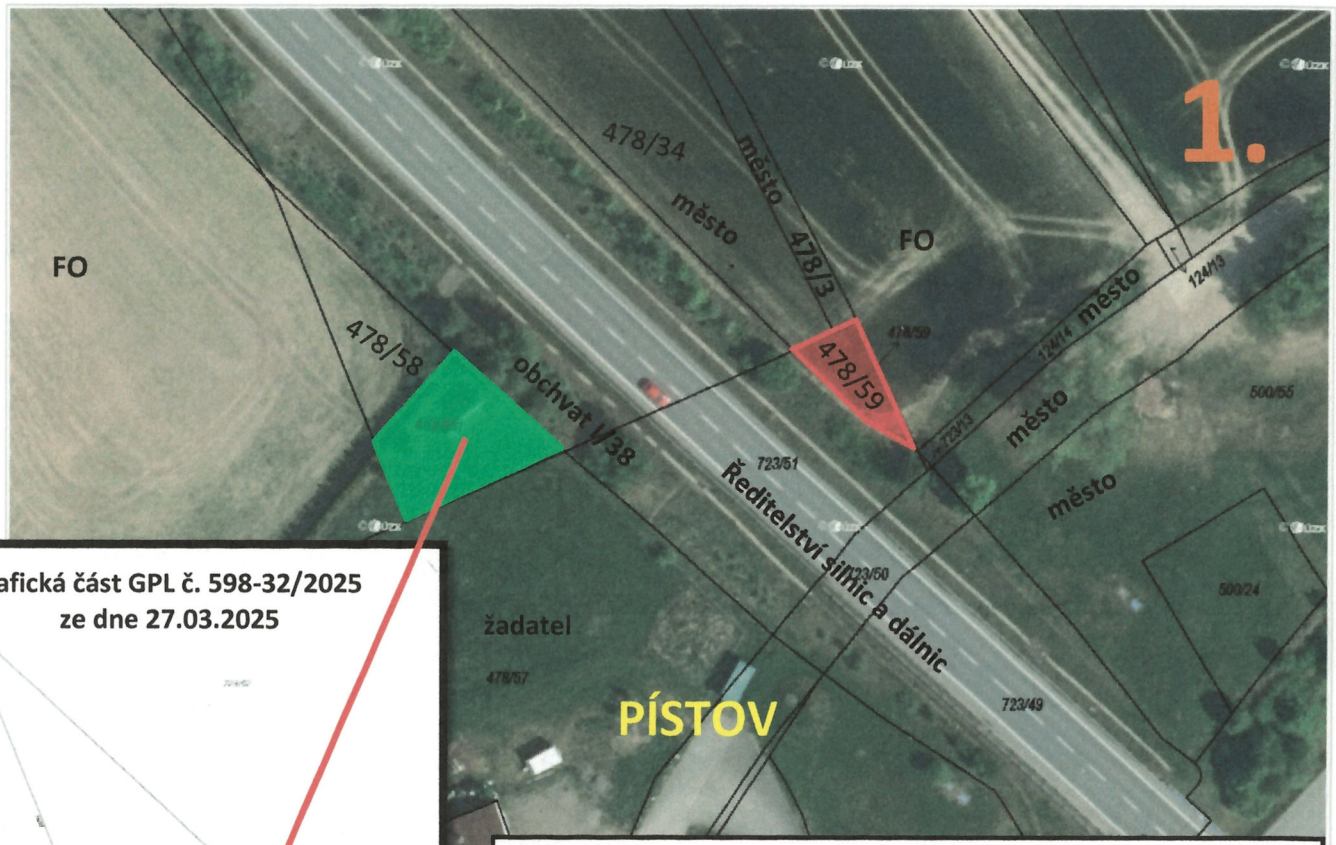

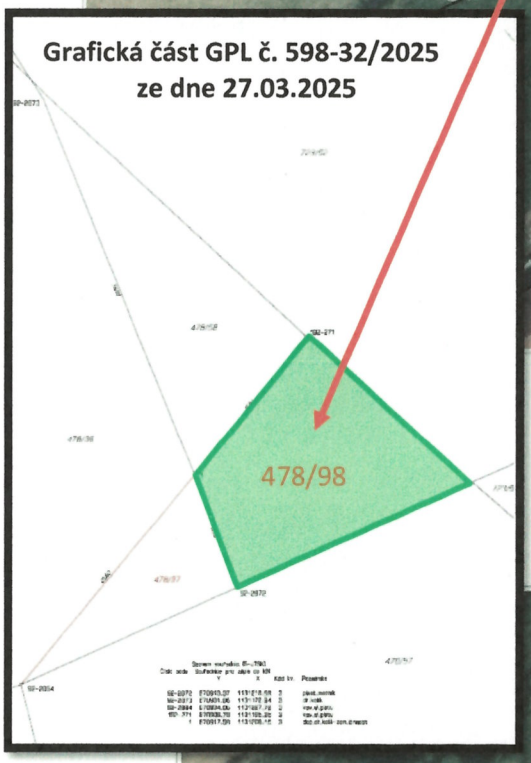

část pozemku v k. ú. Pístov u Jihlavy p. č. 478/58, resp. dle GPL p. č. 478/98 o výměře 309 m² ve vlastnictví statutárního města Jihlavy, kterou žadatel užívá

pozemek v k. ú. Pístov u Jihlavy p. č. 478/59 o výměře 110 m² – jeden z pozemků, které žadatel nabízí ke směně

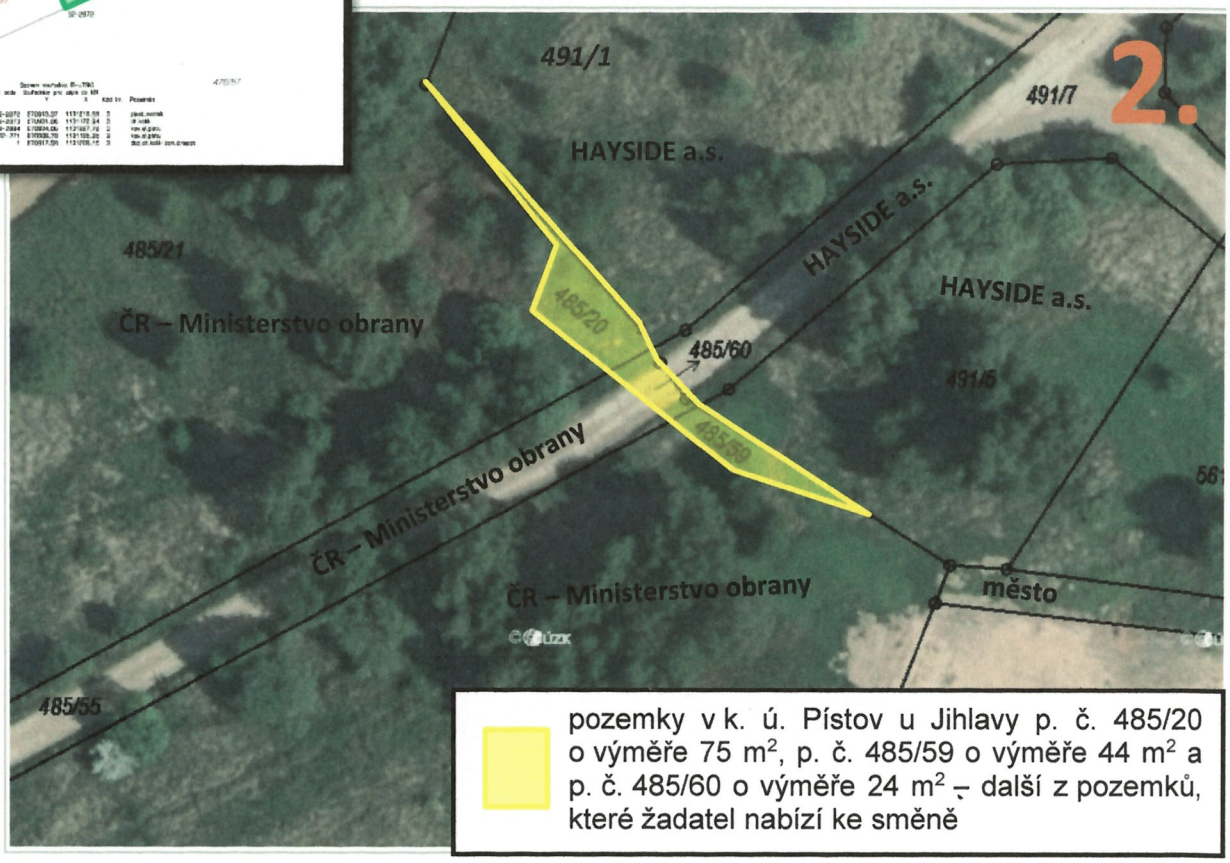

pozemky v k. ú. Pístov u Jihlavy p. č. 485/20 o výměře 75 m², p. č. 485/59 o výměře 44 m² a p. č. 485/60 o výměře 24 m² – další z pozemků, které žadatel nabízí ke směně

Ortofoto: © ČÚZK, © ČÚZK

Umístění směňovaných pozemků

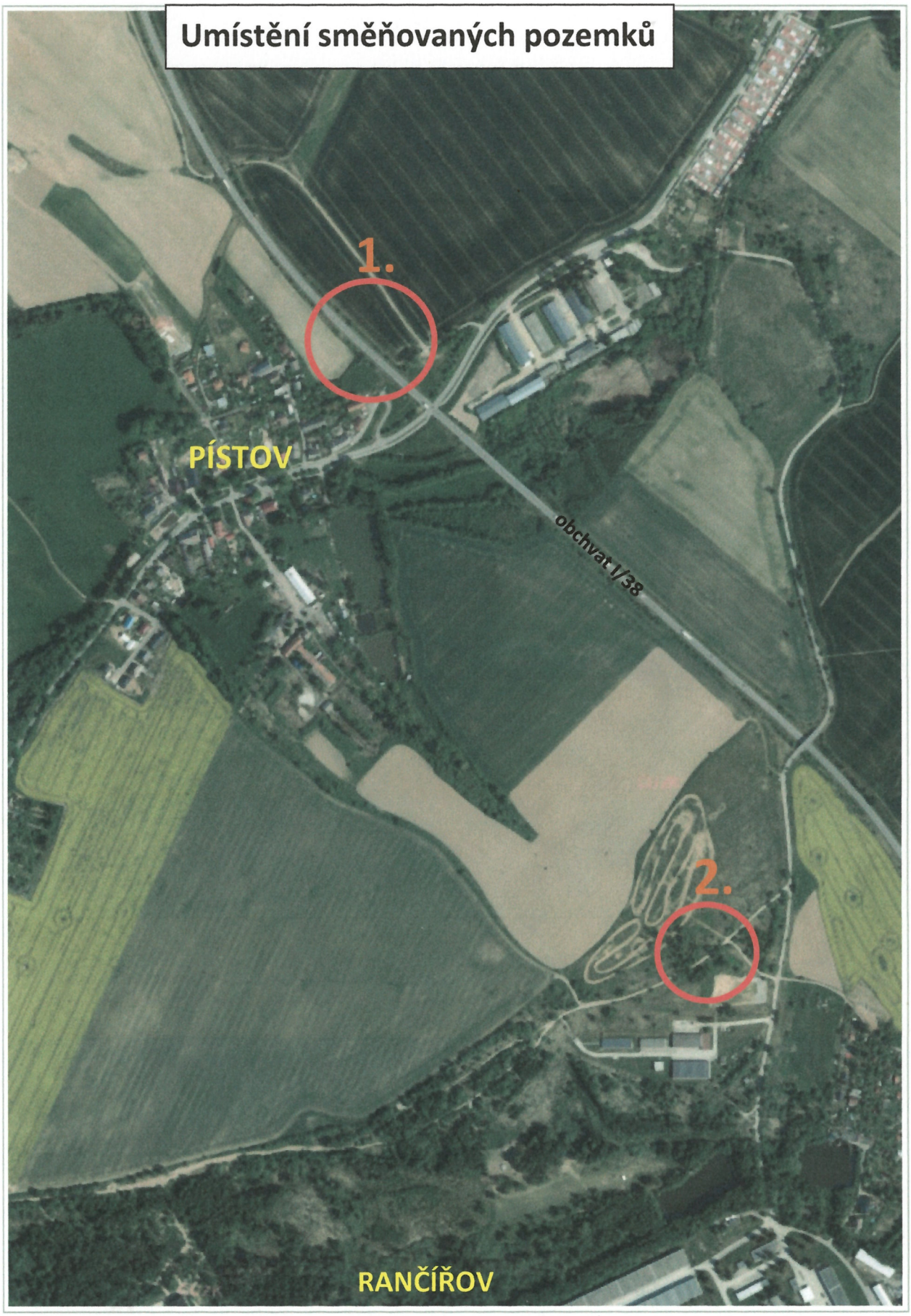

Ortofoto: © ČÚZK, © ČÚZK

1 : 7 548