ZMĚNA Č. 6 ÚZEMNÍHO PLÁNU JIHLAVA

HLAVNÍ VÝKRES

LEGENDA

- řešené území
- hranice katastrálního území
- budovy dle katastru nemovitostí
- pozemkové parcely dle katastru nemovitostí
- zastavěné území (hranice aktualizovaná k 2.4.2024)

koridory nad plochami s rozdílným způsobem využití

- CNIZ DR01 koridor nad plochami s rozdílným způsobem využití z nadřazené dokumentace pro dopravní infrastrukturu
- CNIZ E06 koridor nad plochami s rozdílným způsobem využití z nadřazené dokumentace pro technickou infrastrukturu
- CNIZ E06 R koridor nad plochami s rozdílným způsobem využití z nadřazené dokumentace pro technickou infrastrukturu - rušený
- CNIZ V1 koridor nad plochami s rozdílným způsobem využití vymezený územním plánem pro dopravní infrastrukturu
- CNIZ V1 koridor nad plochami s rozdílným způsobem využití vymezený územním plánem pro technickou infrastrukturu
- CNIZ V1 R koridor nad plochami s rozdílným způsobem využití vymezený územním plánem pro dopravní infrastrukturu - rušený

plochy změn

- K plocha změny v krajině (bez specifických podmínek)
- T plocha transformační (bez specifických podmínek)
- Z zastavitelná plocha (bez specifických podmínek)
- K plocha změny v krajině (se specifickými podmínkami)
- T plocha transformační (se specifickými podmínkami)
- Z zastavitelná plocha (se specifickými podmínkami)

plochy s rozdílným způsobem využití

- BH - bydlení hromadné
- BI - bydlení individuální — RL5
- RH - rekreace hromadná
- RI - rekreace individuální
- RZ - rekreace v zahrádkářských osadách
- OV - občanské vybavení veřejné
  - OV.s - občanské vybavení veřejné - sociální služby a péče o rodinu
  - OV.z - občanské vybavení veřejné - zdravotní služby
  - OV.k - občanské vybavení veřejné - kultura
  - OV.v - občanské vybavení veřejné - veřejná správa
  - OV.o - občanské vybavení veřejné - ochrana obyvatelstva
- OS - občanské vybavení sport
  - OS.1 - občanské vybavení sport - sjezdovka
  - OS.3 - občanské vybavení sport - kynologické cvičiště
  - OS.4 - občanské vybavení sport - myslivecká střelnice
- OX - občanské vybavení jiné
- OK - občanské vybavení komerční
- OH - občanské vybavení hřbitovy
- PU - veřejná prostranství všeobecná
- SC - smíšené obytné centrální
- SM - smíšené obytné městské — RL5
- SV - smíšené obytné venkovské
- SX - smíšené obytné jiné
- DS - doprava silniční — RL9B
- DD - doprava drážní
- DL - doprava letecká — RL7
- DX - doprava jiná - účelové komunikace
- TU - technická infrastruktura všeobecná
- TO - nakládání s odpady
  - TO.1 - nakládání s odpady - plochy pro ukládání
  - TO.2 - nakládání s odpady - s plochou smetkové rampy
- TX - technická infrastruktura jiná - armáda
- VL - výroba lehká
- VD - výroba drobná a služby — RL8B
- VZ - výroba zemědělská a lesnická
- WU - vodní a vodohospodářské všeobecné
- AU - zemědělské všeobecné
- LU - lesní všeobecné
- MU - smíšené nezastavěného území všeobecné
- GU - těžba nerostů všeobecná
- ZO - zeleň ochranná a izolační
- ZK - zeleň krajinná
- ZP - zeleň parková a parkově upravená
- ZZ - zeleň zahradní a sadová
- ZS - zeleň sídelní ostatní — RL9
  - ZS.d - zeleň sídelní ostatní - se zařízením dopravního hřiště
- XZ - specifické zvláštního určení - hornický skanzen
  - XZ.2 - specifické zvláštního určení - hornický skanzen - rozhledna
- RL8B - územní rezerva VD - výroba drobná a služby - rušená
- RL9B - územní rezreva DS - doprava silniční - rušená

územní systém ekologické stability

- NRBC - NRBC - nadregionální biocentrum
- NRBK - NRBK - nadregionální biokoridor
- RBC - RBC - regionální biocentrum
- LBC - LBC - lokální biocentrum
- LBC - LBC - lokální biocentrum (návrh)
- LBK - LBK - lokální biokoridor
- LBK - LBK - lokální biokoridor (návrh)
- IP 1 - interakční prvek

ostatní jevy

- pěší propojení
- městská památková rezervace
- jádrové plochy místních částí
- hodnotné stavby nebo soubory budov
- 70WK - plochy pro skládkování zeminy v nezastavěném území

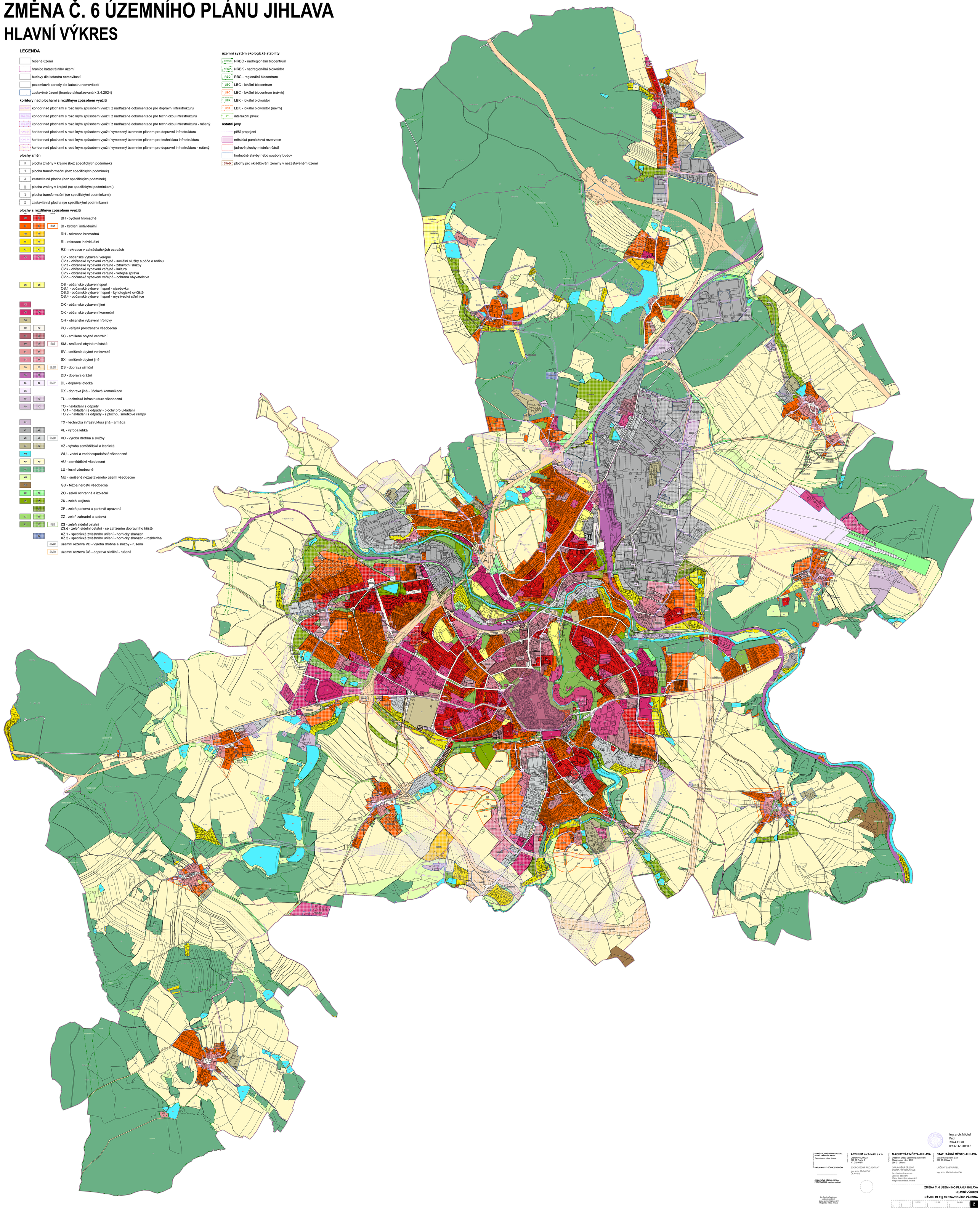

Ing. arch. Michal Petr
2024.11.20
09:37:32 +01'00'

OZNAČENÍ SPRÁVNÍHO ORGÁNU, KTERÝ ZMĚNU ÚP VYDAL: Zastupitelstvo města Jihlava	ZPRACOVATEL: **ARCHUM architekti s.r.o.** Oldřichova 299/23 129 00 Praha 2 IČ: 01894871	OBJEDNATEL: **MAGISTRÁT MĚSTA JIHLAVA** Oddělení úřadu územního plánování Masarykovo nám. 97/1 586 01 Jihlava	DOTČENÝ ORGÁN: **STATUTÁRNÍ MĚSTO JIHLAVA** Masarykovo Nám. 97/1 586 01 Jihlava 1
DATUM NABYTÍ ÚČINNOSTI ZMĚNY	ZODPOVĚDNÝ PROJEKTANT Ing. arch. Michal Petr ČKA 4516	OPRÁVNĚNÁ ÚŘEDNÍ OSOBA POŘIZOVATELE Bc. Pavlína Razimová vedoucí oddělení úřadu územního plánování Magistrátu města Jihlava	URČENÝ ZASTUPITEL Ing. arch. Martin Laštovička
OPRÁVNĚNÁ ÚŘEDNÍ OSOBA POŘIZOVATELE (razítko, podpis) Bc. Pavlína Razimová vedoucí oddělení úřadu územního plánování Magistrátu města Jihlava			

ZMĚNA Č. 6 ÚZEMNÍHO PLÁNU JIHLAVA

HLAVNÍ VÝKRES

NÁVRH DLE § 93 STAVEBNÍHO ZÁKONA

S-JTSK	1 : 5 000	říjen 2024	2